జాతీయ వార్తను ఈ-పేపర్‌లోనూ, డబ్ల్యుడబ్ల్యూడబ్ల్యూ.జాతీయవార్త.కామ్‌లో కూడా వీక్షించవచ్చు.

epaper:jatheeyavaartha.com
www.jatheeyavaartha.com

జాతీయ వార్త
తెలుగు దిన పత్రిక

చదవండి.. చదివించండి..
జాతీయ వార్త తెలుగు దినపత్రిక
మా పత్రిక అభివృద్ధికి పాఠకులు, శ్రేయోభిలాషులు, మిత్రులు, అధికారులు సహకరించాలని మనవి. మీమీ మండలాల్లో ఏమైనా సమస్యలు ఉన్నాయా.. ఎవరైనా ఇబ్బందులు పెడుతున్నారా.. అయితే వాటిని మా దృష్టికి తీసుకురండి.. వాటిని జాతీయ వార్త తెలుగు దిన పత్రికలో ప్రచురిస్తాం. మీ సమస్యలను రాజకీయ నాయకులు, అధికారుల దృష్టికి తీసుకువెళతాం - ఎడిటర్, ఫోన్: 9963063761
epaper:jatheeyavaartha.com
www.jatheeyavaartha.com

విద్యార్థులతో భవాని చెలగాటం

- కంచిలి ఐటీఐలో అవినీతి గబ్బు - నిబంధనలకు విరుద్ధంగా ఫీజులు వసూళ్లు
- నామమాత్రపు సిబ్బందితో కళాశాల నిర్వహణ - ఉత్తీర్ణత పేరుతో అధిక మొత్తంలో వసూళ్లు
- యాజమాన్యాన్ని నిలదీసిన వైసీపీ నేతలు - ఉన్నతాధికారులకు ఫిర్యాదు చేస్తామని స్పష్టీకరణ

(కంచిలి)

కంచిలిలోని భవానీ ఐటీఐ అవినీతిలో మునిగితేలుతోంది. ప్రభుత్వ నిబంధనలు పూర్తిగా తుంగలో తొక్కింది. తమకు తోచిన విధానాన్ని పాటిస్తూ విద్యార్థులతో ఇష్టారాజ్యంగా వ్యవహరిస్తోంది. దీంతో కళాశాలలో విద్యా వ్యవస్థను నాశనం చేశారంటూ విమర్శలు వెల్లువెత్తుతున్నాయి.

కొన్నేళ్లుగా ప్రైవేటు రంగంలో నడుస్తున్న ఈ ఐటీఐపై విమర్శలు రావడంతో శనివారం ఇచ్చాపురం వైసీపీ సమన్వయకర్త సాది శ్యాంప్రసాద్ రెడ్డి, కంచిలి ఎంపీపీ పైల దేవదాసు రెడ్డి, జడ్పీటీసీ సభ్యురాలి ప్రతినిధి ఇమ్మిలి కృష్ణారావు, వైసీపీ నేత కొత్తకోట శేఖర్ తదితరులు కళాశాలకు వెళ్లి పరిస్థితులను పరిశీలించారు. విద్యార్థులతో మాట్లాడి పూర్తి వివరాలను తెలుసుకున్నారు. నిబంధనల ప్రకారం వసూలు చేయాల్సిన ఫీజులకు కళాశాల యాజమాన్యం వసూలు చేస్తున్న మొత్తానికి భారీ వ్యత్యాసం ఉన్నట్లు గుర్తించారు.

విద్యాభ్యాసం పూర్తయ్యాక తిరిగి తమ పదో తరగతి సర్టిఫికెట్లు పొందేం దుకు కూడా పెద్ద మొత్తంలో ఫీజులు డిమాండ్ చేస్తున్న విషయం వెలుగులోకి వచ్చింది. ఇదిలా ఉంటే ఓ విద్యార్థి అగ్నివీర్ ఎంపికలకు వెళ్లేందుకు అవసరమైన పదో తరగతి సర్టిఫికెట్ కావాలని కోరడంతో యాజమాన్యం 30 వేల రూపాయలు డిమాండ్ చేశారని, ఆ మొత్తాన్ని గత్యంతరం లేక ఇవ్వాల్సి వస్తుందని బాధిత విద్యార్థి తుంబ్రి వీరి వద్ద ఆవేదన వ్యక్తం చేశారు. ప్రభుత్వ ఫీజు రూ.14,500లు కాగా ఇష్టారాజ్యంగా వేలకు వేలు అధికంగా దోపిడీ చేస్తున్న పరిస్థితులు అక్కడ నెలకొనడం గమనార్హం. అదీగాక పరీక్షల్లో మంచి మార్కులతో పాస్ చేయిస్తామని నెలతా విద్యార్థుల నుంచి అధిక మొత్తాలను కూడా వసూలు చేస్తున్న విషయం బయటపడింది.

మౌలిక సదుపాయాలు నామమాత్రం..

భవాని ఐటీఐ కళాశాలలో విద్యార్థులకు సంబంధించిన మౌలిక సదుపాయాల విషయంలోనూ యాజమాన్యం నిర్లక్ష్యంగా వ్యవహరిస్తోంది.

అన్నిటికన్నా ముఖ్య మైన ల్యాబ్ కూడా విద్యాలు చేయకపోవడం గమనార్హం. మొక్కుబడిగా ల్యాబ్‌లో ఉన్న పరికరాలు సక్రమంగా వినియోగించకపోవడం తుప్పు పట్టి పాడైపోతు న్నాయి. ఐటీఐ విద్యార్థులకు అధికంగా ప్రయోగాలే నిర్వహించాలి. వీటి కోసం ప్రత్యేకం గా సిబ్బంది కూడా కళాశాలలో లేకపోవడం గమనార్హం. కేవలం రూ.7000ల తక్కువకి టీటిక్ విద్యార్థులను ఐటీఐ సిబ్బందిగా కొద్దిమందిని నియ మించుకొని ఏళ్ల తరబడి కళాశాలను నిర్వహించడం చూస్తే యాజమాన్యం కేవలం దోపిడీ తప్ప విద్యాభివృద్ధికి ప్రాధాన్యం ఇవ్వడం లేదన్నది స్పష్టమవుతోంది. కళాశాలలో కనీసం మరుగుదొడ్లు కూడా ఏర్పాటు చేయకపోవడం యాజ మాన్య నిర్లక్ష్యానికి నిదర్శనం.

యాజమాన్యం తీరుపై మండిపడ్డ నాయకులు..

భవాని ఐటీఐ యాజమాన్యం తీరుపై వైసీపీ నాయకులు ఆగ్రహం వ్యక్తం చేశారు. బంగారు భవిష్యత్తును ఇవ్వాల్సిన యాజమాన్యం విద్యార్థుల జీవితాలతో చెలగాటమాడుతోందని మండిపడ్డారు. కేవలం డబ్బుల పోగేసుకోవడం కోసమే తప్ప విద్యార్థులకు మంచి విద్య, క్రమశిక్షణ పింపొందించడంపై యాజమాన్యానికి కనీస ఆసక్తి లేదని ఆగ్రహం వ్యక్తం చేశారు. ఈ ప్రాంతంలో ఇటువంటి కళాశాలను నిర్వహించడం ఎంత మాత్రం శ్రేయస్కరం కాదని పేర్కొన్నారు. ఫీజుల విషయంలో ఇష్టానుబాధిగా వసూలు చేస్తూ సరుపాయాల కల్పనలో మొండి చేయి చూపడం భవాని యాజమాన్యానికే చెల్లిందన్నారు. దీనిపై సాంకేతిక విద్యా శాఖ కమిషనర్‌కు దీనిపై వెంటనే ఫిర్యాదు చేయనున్నట్లు వైసీపీ నాయకులు శ్యాం ప్రసాద్ రెడ్డి, దేవదాసు రెడ్డి, కృష్ణారావు, శేఖర్ పిలేశులు తెలిపారు.

ఏపీఎల్‌లో సాత్విక్ సత్తా

- సొంత గ్రామం మఖరాంపురంలో ఘన సన్మానం

కంచిలి, జూలై 4(వార్త):

రాష్ట్రస్థాయి ప్రతిష్ఠాత్మక ఆంధ్ర ప్రీమియర్ లీగ్ (ఏపీఎల్) క్రికెట్ టోర్నమెంట్‌లో భీమవరం బుల్స్ జట్టు తరఫున అత్యుత్కృష్ట ప్రదర్శనతో తన ప్రతిభను రాటుకున్న యువ క్రికెటర్ బెందాళం సాత్విక్‌కు స్వగ్రామం మఖరాంపురంలో శనివారం ఘన సన్మానం నిర్వహించారు. ఈ సందర్భంగా గ్రామ పెద్దలు, విశ్వశాంతి క్రికెట్ సంఘం సభ్యులు శోభన్ బాబు, టి.వి.రమణ, భోగేశ్వరరావు, తమరాల రమణ మూర్తి, సూర్యనారాయణ, వైకుంఠ, అజేయ్, మణి, శివ.. సాత్విక్‌ను శాలువాతో సత్కరించి అభినందించారు.

అనంతరం వారు మాట్లాడుతూ రాష్ట్రంలో అత్యుత్కృష్ట క్రికెట్ టోర్నమెంట్‌లో ఒకటైన ఏపీఎల్‌లో ప్రతిభ కనబరిచి సాత్విక్ గ్రామానికి ప్రత్యేక గుర్తింపు తీసుకురావడం అభినందనీయమన్నారు. క్రీడల పట్ల అతని అంకితభావం, కఠోర సాధనే ఈ విజయానికి నిదర్శనమని కొనియాడారు. ఇదే పట్టుదలతో సాధన కొనసాగించి రాష్ట్ర, జాతీయ స్థాయిల్లో మరిన్ని విజయాలు సాధించి గ్రామం, జిల్లాకు మరింత పేరు ప్రఖ్యాతులు తీసుకురావాలని ఆకాంక్షించారు. సాత్విక్ సాధించిన విజయం గ్రామ యువతకు స్ఫూర్తిదాయకమని, క్రీడల్లో రాణించాలంటే క్రమశిక్షణ, నిరంతర సాధన ఎంతో అవసరమని పేర్కొన్నారు. యువత క్రీడలను ప్రోత్సాహ కంగా తీసుకుని ఉన్నత లక్ష్యాలతో ముందుకు సాగాలని సూచించారు. కార్యక్రమంలో గ్రామ పెద్దలు, యువ కులు, క్రీడాకారులు, క్రీడాభిమానులు పాల్గొని సాత్విక్‌కు శుభాకాంక్షలు తెలిపారు.

పాపం ప్రైవేట్ వర్కర్

- బలవంతంగా పోల్ ఎక్కించిన విద్యుత్ ఉద్యోగులు
- ఎల్.సి.తీసుకోకుండానే మరమ్మతు పనులు
- షాక్‌కు గురైన ప్రైవేటు వర్కర్
- త్రుటిలో తప్పిన ప్రాణాపాయం
- చేతులు దులుపుకున్న సిబ్బంది

(మిగతా)

విద్యుత్ శాఖ సిబ్బంది లీలలు ఆ దేవుడికే తెలియాలి. మింత వింత చేష్టలు వారికే సొంతం. తాము చేయాల్సిన విధులను విస్మరించి, ఇతరులతో చేయిస్తుంటారు. ప్రైవేటు విద్యుత్ వర్కర్ల సాయంతో తమ పబ్బం గడుపుకొంటున్నారు. తాము చేయాల్సిన పనులు వారితో చేయించి, కొన్నిసార్లు ప్రాణాపాయ స్థితికి తీసుకువస్తున్నారు. ఇప్పటికీ ఈ ప్రాంతంలో ప్రైవేటు విద్యుత్ వర్కర్లు ప్రమాదాలకు గురయ్యారు. వీరిలో కొందరు మరణించారు. అయినా విద్యుత్ శాఖలో మార్పు రాలేదు. రెండు రోజుల క్రితం జరిగిన సంఘటన స్థానికులను భయభ్రాంతులకు గురి చేసింది. వివరాలిలా ఉన్నాయి.

మందస పంచాయతీ కార్యాలయం సమీపంలో విద్యుత్ మరమ్మతులు చేయాల్సి ఉంది. ఇద్దరు ఉద్యోగులు, ఒక ప్రైవేటు విద్యుత్ వర్కర్ అక్కడకు చేరుకున్నారు. పనులు చేయాల్సిన ముందు ఎల్.సి. తీసుకోవాల్సి ఉంది. కానీ, ఇదేమీ జరగలేదు. విద్యుత్ సిబ్బంది ఒకటి, రెండుసార్లు విద్యుత్ స్తంభాలను ఎక్కి మరమ్మతు పనులు చేశారు. మరోసారి ఎక్కాల్సి ఉందగా.. ప్రైవేటు విద్యుత్ వర్కర్ ను విద్యుత్ స్తంభం ఎక్కాలని విద్యుత్ సిబ్బంది ఆదేశించడంతో ఆయన స్తంభం ఎక్కి పనులు చేస్తుండగా.. అతను చేతిలోని పరికరం విద్యుత్ వైర్లకు తగలడంతో షాకేక్క గుర యాడు. గిలగిలా కొట్టుకున్నాడు. బాధితుడి అరుపులు, కేకలు విన్న స్థానికులు అక్కడకు చేరుకున్నారు. ఏమి చేయాలో తెలియని స్థితిలో విద్యుత్ నిలుపు చేయాలని కొందరు.. సబ్ స్టేషన్ కు ఫోన్ చేయాలని కొందరు ప్రయత్నిస్తుండగా.. అప్పటికప్పటికిప్పుడు ప్రైవేటు విద్యుత్ వర్కర్ స్తంభంపై నుంచి పడిపోయాడు. గాయాలతో ప్రాణాపాయస్థితిలో ఆ వర్కర్ బయట పడ్డాడు. దీంతో హుటాహుటిన మందసలో ప్రాథమిక చికిత్స చేయించి, మెరుగైన చికిత్స కోసం పలాస తరలించారు.

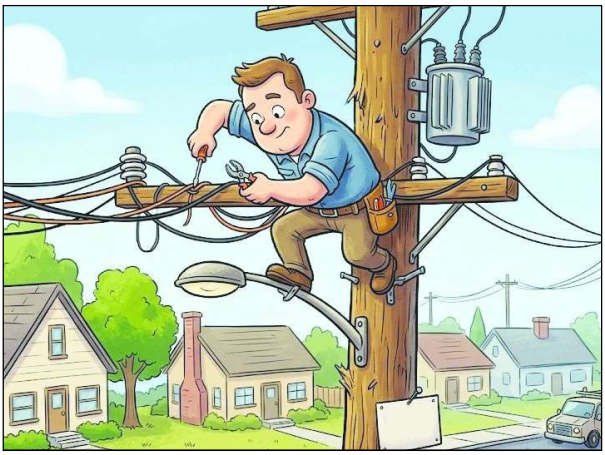

నిర్లక్ష్యంతోనే ప్రమాదం..

విద్యుత్ శాఖ ఉద్యోగులు చేయాల్సిన పనులు ప్రైవేటు వర్కర్లు చేస్తున్నారు. దీనికి వారి అండ దండలు పుష్కలంగా ఉన్నాయి. పట్టికే తిరగే ప్రదేశం.. పంచాయతీ కార్యాలయం.. నిత్యం ప్రజలతో హడావుడిగా ఉండే ప్రాంతంలో ఓ ప్రైవేటు వర్కరను ఎలా విద్యుత్ స్తంభంపై ఎక్కించారు. ఆ సమయంలో ఎల్.సి. ఎందుకు తీసుకోలేదు. ఇదా సమాధానం లేని ప్రశ్నలు ఎన్నో. పలువూర్లు విద్యుత్ ఉద్యోగులు చేసిన ఇటువంటి నిర్వాకాలకు పేద కుటుంబాలు బలైపోయాయి. ఈ సంఘటనలు జరిగిన తరువాత కారణమైన విద్యుత్ ఉద్యోగులు మరి కనిపించలేదు. ప్రైవేటు విద్యుత్ వర్కర్లు ఎక్కువగా పేద కుటుంబాలకు చెందిన వ్యక్తులు పని చేస్తున్నారు. దీంతో బాధితులకు న్యాయం జరగడంలేదు. ఇటువంటి సంఘటనలకు కారణమైన ఉద్యోగులపై శాఖపరమైన చర్యలు తీసుకుంటే తప్ప మరిన్ని సంఘటనలు జరుగకుండా ఉంటాయని స్థానికులు పేర్కొంటున్నారు.

శ్రీకాకుళం

శిరీష చొరవతోనే పలాసలో మార్పు పాలన

- మందస మండల తెలుగు యువత అధ్యక్షుడు బొగాన ఈశ్వరరావు

మందస, జులై 4(వార్త): పలాస నియోజకవర్గంలో మార్పు పాలనకు పరిస్థచనే పలాస శాసన సభ్యురాలు గౌతు శిరీష అని మందస మండల తెలుగు యువత అధ్యక్షుడు బొగాన ఈశ్వరరావు అన్నారు. మందస పట్టణంలో ఈశ్వరరావు విలేకరులతో మాట్లాడుతూ శిరీష నాయకత్వంలో పలాస అభివృద్ధి నెరుపుతోందన్నారు. ప్రతీ వేళకి పని, ప్రతీ చేనుకు నీరు, ప్రతీ ఇంటికి తాగునీరు అనే బలమైన సంకల్పంతో పలాస నియోజకవర్గ శాసన సభ్యురాలు గౌతు శిరీష గత రెండేళ్ల కాలంలోనే అభివృద్ధికి కొత్త నిర్వచనం ఇచ్చారన్నారు. బడ్జెట్ జరగాల్సిన పనులను కేవలం రెండేళ్లలోనే పూర్తి చేసి మార్పు పాలన అంటే ఏమిటో ప్రజలకు చూపించారని కొనియాడారు. ఎంఎల్ఎ గౌతు శిరీష చుట్టుగుతనం చొరవ తీసుకొని పలాస, మందస, పట్టణప్రాంతాలు మండలాల్లో దశాబ్దాలుగా పెండింగ్ లో ఉన్న కాలువల పనులను పూర్తి చేయించారని, దీంతో వేలాది ఎకరాలకు సాగునీరు అందుతోందన్నారు. ప్రతీ మండలంలోని గ్రామాలకు ఇంటింటికీ తాగునీటి కొళాయి కనెక్షన్లు ఇప్పించి, మహిళలకు, పేద ప్రజలకు ఎంతో ఉపయోగపడేలా చేశారన్నారు. ఇక్కడి నీళ్ల కోసం కష్టపడాల్సిన అవసరం లేకుండా చేశారని, ప్రజల చిరకాల కోరిక బెంధిగేట్ బ్రిడ్జి నిర్మాణ పనులను యుద్ధ ప్రాతిపదికన పనులు చేయిస్తున్నారన్నారు. పలాస విద్యార్థుల భవిష్యత్తు కోసం గౌతు శిరీష, కేంద్ర పౌర విమానయాన శాఖ మంత్రి కింజరాపు రామ్మోహన్ నాయుడు సహకారంతో పలాసకు కేంద్రీయ విద్యాలయం తీసుకురావటంలో కీలక పాత్ర పోషించారని, పలాస కిడ్నీ హాస్పిటల్ కు అత్యాధునిక వైద్య పరికరాలను మంజూరు చేయించి, ప్రతీ పేదవాడికి మెరుగైన వైద్యం అందేలా కృషి చేస్తున్నారన్నారు. యువత భవిష్యత్తును దృష్టిలో ఉంచుకొని గౌతు శిరీష మందస మండలంలో ఎయిర్ పోర్ట్ నిర్మాణానికి కృషి చేసి పనులు ప్రారంభించారని, యువత కోసం ఆడిటోరియం, నిర్మాణాలు చేపడుతున్నారన్నారు. డిప్లెడర్ తో కూడిన డబుల్ రోడ్డు నిర్మాణానికి నిధులు మంజూరు చేయించారని ప్రశంసించారు. పలాస నియోజకవర్గ ప్రజల సంక్షేమమే పరమావధిగా పనిచేస్తున్న శాసన సభ్యురాలు గౌతు శిరీష ఎల్లవేళలా ప్రజలకు అండగా ఉంటూనే భరోసా ఇస్తున్నారని, ఆమె చొరవ, కృషి ఫలితంగానే ప్రసుతం పలాస అన్ని రంగాల్లో అభివృద్ధి నెరుపుతోందన్నారు.

పారదర్శకంగా మన డబ్బులు, మన లెక్కలు

మందస, జులై 4(వార్త): ప్రభుత్వం ఎంతో ప్రతిష్టాత్మకంగా తీసుకొని మహిళా సంఘాలు లో చేపడుతున్న మన డబ్బులు మన లెక్కలు కార్యక్రమం పారదర్శకత గా అమలు జరుపాలని టెలుగు గ్రామీణాభివృద్ధి సంస్థ అసిస్టెంట్ ప్రాజెక్టు మేనేజర్ పైడి కూర్మారావు అన్నారు. మందస మండలంలోని జీతాళపురం సచివాలయం పరిధిలో 'సర్' ఓటర్ జాబితా డిజిటలైజేషన్ పనులను వేగవంతం చేయాలనుకుని తగు చూచనలు చేస్తూ, అక్కడ మహిళా సంఘాలు పుస్తక నిర్వహణను పరిశీలిస్తూ మాట్లాడారు. ప్రతీ సంఘ సభ్యురాలు కూడా సంఘం ప్రారంభం నుంచి తమ పొదుపులు, అంతర్గత అప్పులపై వచ్చిన వడ్డీలు, ప్రభుత్వం నుంచి వస్తున్న రాయితీలు, తీసుకున్న రుణాలు, చెల్లించిన వడ్డీ తదితర అన్ని అర్హత అంశాలు కూడా పుస్తక నిర్వహణలో క్షుణ్ణంగా అందరికీ అర్థమైనట్లు పారదర్శకంగా నమోదు జరగాలని సూచించారు. ప్రతీ నెలా కూడా గ్రామ సంఘం పీ.ఓ.ఏ. మొబైల్ బుక్ కీపింగ్ లో నమోదు చేసిన లావాదేవీలు, తీర్చాల పుస్తకంలో లావాదేవీలు ఒకే విధంగా ఉండాలని సిబ్బందిని ఆదేశించారు. కార్యక్రమంలో పంచాయితీ కార్యదర్శి మంజుల, టెలుగు పీ.ఓ.ఏ.శివలక్ష్మి గ్రామ సంఘం ప్రతినిధులు పాల్గొన్నారు.

పెంపుడు జంతువులకు రేపు ఉచితంగా యాంటీరేబిస్ టీకాలు

మందస, జులై 4(వార్త): మందస, హిరమండలం పశు వైద్యశాలలో డాక్టర్ దువ్వాడ శ్రీకాంత్, డాక్టర్ కిశోర్ ఉమాభారతి ఆధ్వర్యంలో ప్రపంచ జూనోసిస్ దినోత్సవం సందర్భంగా ఈనెల 6వ ఉదయం 10గంటల నుంచి మధ్యాహ్నం 12గంటల వరకు పెంపుడు జంతువులకు(కుక్కలకు) యాంటీ రేబిస్ టీకాలను ఉచితంగా వేయడం జరుగుతుందని తెలిపారు. ఈ సందర్భంగా వారు మాట్లాడుతూ జంతువులనుండి మనుషులకు సంక్రమించే వ్యాధులను జూనోటిక్ వ్యాధులు అంటారని, ఈ వ్యాధుల నివారణకు ప్రజలు పీతీవుల అప్రమత్తంగా ఉండాలని, పీతీ నివారణ పట్ల జైతన్యవంతులను చేసేందుకు ప్రపంచవ్యాప్తంగా జులై 6వ తేదీన ప్రపంచ జూనోసిస్ దినోత్సవాన్ని జరుపుకొంటారని తెలిపారు. అవగాహన పెంచుకొని ఎల్లవేళలా

మొక్కలే మానవాళి మనుగడకు సోపానాలు

- ప్రతీ ఒక్కరూ విధిగా మొక్కలు నాటాలి
- ఎచ్చెర్ల ఎమ్మెల్యే నడుకుదిటి ఈశ్వరరావు పిలుపు

మందస, జులై 4(వార్త): మొక్కలే మానవాళి మనుగడకు సోపానాలని, ప్రతీ ఒక్కరూ విధిగా మొక్కలు నాటాలని.. ఎచ్చెర్ల టీడీపీ ఎమ్మెల్యే నడుకుదిటి ఈశ్వరరావు పిలుపునిచ్చారు.

మందస మండల టీడీపీ విస్తృత స్థాయి సమావేశానికి హాజరైన ఎచ్చెర్ల ఎమ్మెల్యే నడుకుదిటి ఈశ్వరరావు, గ్రీగ్స్ ఆధ్వర్యంలో మెయిన్ రోడ్డు డిప్లెడర్లో మొక్కలను నాటారు. అనంతరం ఆ మొక్కకు ఎస్ఎంఆర్ ఫౌండేషన్ ప్రతినిధులు బహుకరించిన బరస్ ట్రీ గార్డులను అమర్చారు. అనంతరం ఎమ్మెల్యే ఈశ్వరరావు మాట్లాడుతూ మొక్కలే మానవాళి మనుగడకు సోపానాలని, ప్రతీ ఒక్కరూ విధిగా ఒక మొక్కను నాటి పర్యావరణాన్ని కాపాడాలని పిలుపునిస్తారు. పర్యావరణ పరిరక్షణ కోసం గో గ్రీన్ సంస్థ చేస్తున్న కృషిని అభినందించారు. తొలుత ప్రారంభంలోనే మొక్కలు నాటడమే కాకుండా, వాటికి బలమైన రక్షణ గార్డులను ఏర్పాటు చేయడం గో గ్రీన్ సంస్థ చిత్తశుద్ధికి నిదర్శనమని కొనియాడారు.

టీడీపీ నాయకుడు వై.కృష్ణమోహన్ మాట్లాడుతూ రాజకీయాలకు అతీతంగా గో గ్రీన్ సంస్థ మొక్కలు నాటే కార్యక్రమంలో ప్రజలందరినీ భాగస్వామ్యం చేయడాన్ని అభినందించారు. ఈ సంస్థ మొక్కలు నాటడమే కాకుండా, వాటికి లోపాయి గార్డులను అమర్చి రక్షణ బాధ్యతలు కూడా తీసుకోవడం విశేషమన్నారు. ఈ విధమైన కృషితో మరో అంతా పచ్చదనంతో కలకలలాడుతుందని ఆయన జోస్యం నిర్వహించిన ఈ కార్యక్రమంలో రట్టి లక్ష్మణ్ కుమార్ రెండ్లళ్లలో కొత్తవీధి నుంచి పైసూర్డ్ వరకు ఉన్న డిప్లెడర్ పలికారు. గ్రీగ్స్ సంస్థ, ఎస్ఎంఆర్ ఫౌండేషన్ సంయుక్తంగా తదితరులు పాల్గొన్నారు.

వర్షాలకు జలమయమైన..

నరసన్నపేట రహదారులు

- డ్రైనేజీ సమస్యతో లోతట్టు ప్రాంతాల్లో నీటి నిల్వ
- అధికారులు వెంటనే చర్యలు చేపట్టాలని స్థానికుల విజ్ఞప్తి

నరసన్నపేట, జులై 4(వార్త): నరసన్నపేటలో శనివారం కురిసిన వర్షాలకు పలు ప్రధాన, అంతర్గత రహదారులు జలమయమయ్యాయి. ముఖ్యంగా లోతట్టు ప్రాంతాల్లో రోడ్లపై వర్షపు నీరు భారీగా నిలిచిపోవడంతో నెరుపులను తలపించే పరిస్థితి నెలకొంది. డ్రైనేజీ వ్యవస్థ సక్రమంగా పనిచేయకపోవడంతో వర్షపు నీరు మురుగు కాలువల్లోకి వెళ్లకుండా రహదారులపైనే నిలిచిపోతోందని స్థానికులు ఆవేదన వ్యక్తం చేస్తున్నారు. దీంతో వాహనదారులు, పాదచారులు తీవ్ర ఇబ్బందులు ఎదుర్కొంటున్నారు. కొన్ని ప్రాంతాల్లో నీటి నిల్వ కారణంగా రాకపోకలకు అంతరాయం ఏర్పడుతోంది. ఇదే పరిస్థితి మరో ఐదు రోజుల పాటు కొనసాగి వర్షాలు కురిస్తే లోతట్టు ప్రాంతాల్లోని ఇళ్లలోకి కూడా నీరు చేరే ప్రమాదం ఉందని ప్రజలు ఆందోళన వ్యక్తం చేస్తున్నారు. ఇప్పటికే పలుచోట్ల మురుగు కాలువలు పూడిపోవడం, డ్రైనేజీలు మూసుకుపోవడం వల్ల సమస్య మరింత తీవ్రమవుతోందని చెబుతున్నారు. వర్షాకాలాన్ని దృష్టిలో ఉంచుకుని డ్రైనేజీ వ్యవస్థను వెంటనే శుభ్రపరిచి, నీటి నిల్వలు తొలగించేలా చర్యలు తీసుకోవాలని స్థానికులు అధికారులను కోరుతున్నారు. సమస్య తీవ్రతను గుర్తించి అత్యత్వ పరిష్కారానికి ప్రణాళిక రూపొందించాలని ప్రజలు విజ్ఞప్తి చేస్తున్నారు.

మహిళా సాధికారతకు శిక్షణ కార్యక్రమాలు

- వీఓఏలు, వీఓఏ, సీసీలకు రెండు రోజుల పాటు నిర్వహణ
- విద్య, ఆరోగ్యం, జీవనోపాధులపై అవగాహన కల్పించడమే లక్ష్యం

నరసన్నపేట, జులై 4(వార్త): టెలుగు ప్రాజెక్ట్ ద్వారా మహిళల సాధికారతకు ప్రాధాన్యం ఇస్తూ విద్య, ఆరోగ్యం, జీవనోపాధులపై విస్తృత అవగాహన కల్పించేందుకు వీఓఏలు, వీఓఏ సీసీలకు ప్రత్యేక శిక్షణ కార్యక్రమాలు నిర్వహిస్తున్నట్లు టెలుగు ఏపీఈ లలిత కుమారి తెలిపారు. శనివారం నరసన్నపేట టెలుగు కార్యాలయంలో ఏర్పాటు చేసిన శిక్షణ కార్యక్రమంలో ఆమె మాట్లాడుతూ, జిల్లాలోని 19 మండలాలకు చెందిన వీఓఏలు, వీఓఏ సీసీలకు రెండు రోజులపాటు శిక్షణ అందిస్తున్నట్లు వెల్లడించారు. మహిళా సంఘాల లలోపేత, స్వయం ఉపాధి అవకాశాల పెంపు, ఆరోగ్య పరిరక్షణ, విద్యా ప్రాధాన్యత వంటి అంశాలపై సమగ్ర అవగాహన కల్పించడం ఈ శిక్షణ ప్రధాన ఉద్దేశమని వివరించారు. శిక్షణ పొందిన ప్రతినిధులు తమ పరిధిలోని మహిళా సంఘాలకు ప్రభుత్వ సంక్షేమ పథకాలు, ఆరోగ్య జాగ్రత్తలు, ఆర్థిక నిర్వహణ, జీవనోపాధి అవకాశాలపై అవగాహన కల్పించాలని సూచించారు. గ్రామీణ మహిళలను ఆర్థికంగా, సామాజికంగా మరింత బలోపేతం చేయడంలో టెలుగు ప్రాజెక్ట్ కీలక పాత్ర పోషిస్తోందని ఆమె పేర్కొన్నారు. మహిళా సంఘాల ద్వారా గ్రామీణాభివృద్ధి సాధనంతం కావడంతో పాటు కుటుంబాల ఆర్థిక స్థితిగతులు మెరుగుపడేందుకు ఇలాంటి శిక్షణ కార్యక్రమాలు దోహదపడతాయని లలిత కుమారి తెలిపారు. కార్యక్రమంలో టెలుగు సిబ్బంది, వీఓఏలు, వీఓఏ సీసీలు

పేకాట శిబిరంపై పోలీసుల దాడి

- ఐదుగురు అరెస్టు - రూ.2,520 నగదు స్వాధీనం
- కేసు నమోదు చేసి బెయిల్‌పై విడుదల

నరసన్నపేట, జులై 4(వార్త): పీరన్నాయుడు కాలనీ సమీపంలోని పెట్టు పొదల్లో నిర్వహిస్తున్న పేకాట శిబిరంపై పోలీసులు దాడి చేసి ఐదుగురిని అదుపులోకి తీసుకున్నట్లు ఎస్సై బి. గణేష్ తెలిపారు. శనివారం ఉదయం అందిన విశ్వసనీయ సమాచారం మేరకు పోలీసు సిబ్బందితో కలసి ఆకస్మికంగా దాడి నిర్వహించగా, కొందరు వ్యక్తులు పేకాట ఆడుతూ పట్టుబడ్డారని ఆయన వివరించారు. నిందితుల వద్ద నుంచి రూ.2,520 నగదును స్వాధీనం చేసుకున్నట్లు తెలిపారు. అరెస్టు చేసిన ఐదుగురిపై సెక్షన్ 3 కింద కేసు నమోదు చేసి, చట్టపరమైన ప్రక్రియ పూర్తి చేసిన అనంతరం సొంత హామీతత్తపై విడుదల చేసినట్లు ఎస్సై తెలిపారు. అలాగే, పేకాట వంటి చట్టవిరుద్ధ కార్యకలాపాలపై ప్రత్యేక నిఘా కొనసాగుతోందని, ఇలాంటి కార్యకలాపాలకు పాల్పడే వారిపై కఠిన చర్యలు తీసుకుంటామని పోలీసులు హెచ్చరించారు. ప్రజలు కూడా తమ ప్రాంతాల్లో అసహజాన్నార కార్యకలాపాలు గమనించిన వెంటనే పోలీసులకు సమాచారం అందించాలని ఎస్సై బి. గణేష్ కోరారు.

పేదరిక నిర్మూలనపై

విద్యార్థులకు అవగాహన

- నియోజకవర్గ స్థాయిలో వ్యాసరచన పోటీలు నిర్వహణ
- విద్యార్థి దశ నుంచే సామాజిక చైతన్యం పెంపొందించాలి

నరసన్నపేట, జులై 4(వార్త): గ్రామీణ ప్రాంతాల్లో పేదరిక నిర్మూలనపై విద్యార్థుల్లో అవగాహన పెంపొందించేందుకు నియోజకవర్గ స్థాయిలో వ్యాసరచన పోటీలు నిర్వహించినట్లు ఫ్రెన్నివల్ మండల్ పవన్ తెలిపారు. శనివారం కే-అకాడెమీ సొసైటీ ఆధ్వర్యంలో ప్రభుత్వ జూనియర్ కళాశాలల విద్యార్థులకు ఈ పోటీలు నిర్వహించారు. ఈ సందర్భంగా ఆయన మాట్లాడుతూ, విద్యార్థి దశ నుంచే సామాజిక సమస్యలపై అవగాహన కల్పించడం ద్వారా బాధ్యతాయుతమైన పౌరులుగా తీర్చిదిద్దవచ్చని అన్నారు. గ్రామీణ ప్రాంతాల్లో పేదరిక నిర్మూలనకు ప్రభుత్వం అమలు చేస్తున్న పథకాలు, ప్రజల భాగస్వామ్యం, విద్య ప్రాధాన్యత వంటి అంశాలపై విద్యార్థులు తమ అభిప్రాయాలను వ్యాసాల రూపంలో వ్యక్తం చేశారని తెలిపారు. ఇలాంటి పోటీలు విద్యార్థుల్లో ఆలోచనా సామర్థ్యాన్ని పెంపొందించడంతో పాటు సామాజిక బాధ్యతపై చైతన్యాన్ని కలిగిస్తాయని పేర్కొన్నారు. సమాజాభివృద్ధికి సంబంధించిన అంశాలపై యువతలో చర్చ అవగాహన పెరగడం అవసరమని ఆయన సూచించారు. ఈ వ్యాసరచన పోటీల్లో నియోజకవర్గంలోని ప్రభుత్వ జూనియర్ కళాశాలలకు చెందిన సుమారు 40 మంది విద్యార్థులు ఉత్సాహంగా పాల్గొన్నారు. విజేతలకు త్వరలో బహుమతులు అందజేయనున్నట్లు నిర్వాహకులు తెలిపారు.ం

జాతీయ వార్త
తెలుగు దిన పత్రిక

రక్తదానం.. మరొకరికి ప్రాణదానం

- పలాస ఎమ్మెల్యే శిరీష

- రక్తదానం చేసి ఆదర్శంగా నిలిచిన వైనం

పలాస, జూలై 4(జర్నా): రక్తదానం చేయడంతో ప్రాణదాతలుగా నిలవాలని పలాస ఎమ్మెల్యే గొను శిరీష అన్నారు. పలాసలో ఆన్న ఆ నలుగురు సేవా సంస్థను స్థాపించి ఎనిమిది సంవత్సరాలు పూర్తి చేసుకున్న సందర్భంగా శనివారం ఎర్రాబు చేసిన రక్తదాన శిబిరాన్ని ఎమ్మెల్యే శిరీష పలాస లేబర్ యూనియన్ కార్యాలయ ఆవరణలో జరిగిన ఈ శిబిరంలో ఎమ్మెల్యే స్వయంగా పాల్గొని రక్తాన్ని దానం ఆదర్శంగా నిలిచారు. అత్యవసర పరిస్థితుల్లో ఉన్నవారికి సేవలో అందిస్తున్న ఈ నలుగురు సంస్థ సభ్యులకు అభినందించారు. ఈ సందర్భంగా ఆమె మాట్లాడుతూ సమాజంలో సేవాభావాన్ని పెంపొందించే కార్యక్రమాల్లో యువత చురుగ్గా పాల్గొనడం అభినందనీయమన్నారు. ప్రమాదాలు, అత్యవసర శస్త్రచికిత్సలు, ప్రసూతి చికిత్సలు వంటి క్లిష్ట పరిస్థితుల్లో రక్తమే ప్రాణాలను నిలబెడుతుందని పేర్కొన్నారు. రక్తదానం మహదానమని, ప్రతి ఒక్కరూ ఏడాదికి కనీసం ఒకసారి రక్తదానం చేసి మరో నలుగురిని కూడా ఇందుకు ప్రోత్సహించాలని సూచించారు. ఎనిమిదేళ్లుగా వేలాది మంది రోగులకు రక్తాన్ని అందిస్తూ మానవతా సేవలో

ముందంజలో నిలిచిన ఆ నలుగురు ట్రస్ట్ సభ్యుల సేవలను ఎమ్మెల్యే ప్రత్యేకంగా అభినందించారు. ట్రస్ట్ వ్యవస్థాపకులు మిప్పక పాపారావు, కోశాధికారి సాగా ఈశ్వరరావు మాట్లాడుతూ ట్రస్ట్ స్థాపన నుంచి ఇప్పటివరకు 35 వేల మందికి పైగా అవసరమైన రక్తాన్ని సమకూర్చామని తెలిపారు. ట్రస్ట్ నిర్వహిస్తున్న "ప్రజా అంబులెన్స్" సేవల ద్వారా 280 మందికి అత్యవసర వైద్య సహాయం అందించినట్లు వెల్లడించారు. ప్రజల సహకారంతో సేవా కార్యక్రమాలను మరింత విస్తరిస్తామని చెప్పారు. ఈ కార్యక్రమంలో ఏపీటిపిసి స్టేట్ వైస్ బాబూరావు, బిసిసెల్ అధ్యక్షులు లోగడల రామేశ్వరరావు, జిల్లా గ్రంథాలయ అధ్యక్షులు పీరుకర్ల విజల్, పలాస క్యాబ్ అసోసియేషన్ అధ్యక్షులు మల్ల శ్రీను, గాలి కృష్ణారావు, లేబర్ యూనియన్ అధ్యక్షులు అంబటి కృష్ణమూర్తి, సభ్యులు కోన రాయి, బొంపల్లి సిహోరవలం, కోపేరు భీమారావు, కుజ్జు ధర్మారావు, సన్న ధర్మరాజు,సెంబల అసిర్ నాయుడు, జోగి హెూనారావు, ఆ నలుగురు ట్రస్ట్ వ్యవస్థాపకులు పిప్పక పాపారావు, కోశాధికారి సాగా ఈశ్వరరావు, సభ్యులు భాగ్యలక్ష్మి, నరేష్, దినబంధు, హేమ సుందర్, బిగ్స్ట్, ప్రాణదాత బ్లడ్ బ్యాంక్ మేనేజర్ సాయి తో పాటు బ్లడ్ బ్యాంక్ సిబ్బంది, యువత విద్యార్థులు తదితరులు పాల్గొన్నారు.

మేమున్నామని..!

- తోటి జర్నలిస్టుకు ఆర్థిక సహాయం

అందజేసిన పలాస జర్నలిస్ట్స్ అసోసియేషన్

పలాస, జూలై 4 (జర్నా): కిడ్నీలో ఉన్న తోటి జర్నలిస్ట్ కుటుంబానికి తామున్నామంటూ పలాస జర్నలిస్ట్స్ అసోసియేషన్ సభ్యులు హామీనిస్తూ చాటుకున్నారు. పలాస జర్నలిస్ట్స్ అసోసియేషన్ సభ్యుడు యజ్ఞల మురళి తండ్రి యజ్ఞల రామ్మూర్తికి గత నెల రోజులుగా అనారోగ్యంతో ఆసుపత్రిలో చికిత్స పొందుతున్నారు. కాలికి గాయమై పలాస ప్రభుత్వ ఆసుపత్రిలో చికిత్స పొందుతున్న విషయాన్ని తెలుసుకుని అధ్యక్షులు నేతాజీ, కార్యదర్శి జయంత్ కుమార్, తో కలిసి యూనియన్ సభ్యులు శనివారం ఆసుపత్రికి చేరుకొని ఆయన్ను పరామర్శించి ఆరోగ్య పరిస్థితిని అడిగి తెలుసుకున్నారు. త్వరగా కోలుకోవాలని ఆకాంక్షించి మనోస్థైర్యాన్ని నింపారు. ప్రెస్ క్లబ్ తరఫునుంచి కొంత ఆర్థిక సహాయాన్ని అందజేశారు .అనంతరం అధ్యక్ష, కార్యదర్శులు మాట్లాడుతూ మీకు వైద్యం పరంగా ఏ అవసరం వచ్చినా మమ్మల్ని సంప్రదించాలని అండగా ఉంటాం అధైర్య పడొద్దని, ధైర్యముతోలోనూ అన్న విధాల అండగా ఉంటామని భరోసా ఇచ్చారు. తోటి జర్నలిస్టుకు సహచర జర్నలిస్టులు ఆర్థిక సహాయం అందించడం అనేది వారి పట్ల ఉన్న బాధ్యత వృత్తిపరమైన బంధాన్ని చాటిచెప్పే గొప్ప మానవతా దృక్పథంగా అభివర్ణించారు. ఈ కార్యక్రమంలో పలాస జర్నలిస్ట్స్ అసోసియేషన్ అధ్యక్షులు నేతాజీ, కార్యదర్శి జయంత్ కుమార్, ఏపీయూడబ్ల్యూజే స్టేట్ కౌన్సిల్ మెంబర్ కొంచాడ రవిశంకర్, గౌరవ అధ్యక్షులు రాజేంద్రప్రసాద్ నూర్, ఉపాధ్యక్షులు శర్వాన రవి రమేష్, జాయింట్ సెక్రెటరీ నంబాల రమేష్, క్రమశిక్షణ కమిటీ సభ్యులు, కిషోర్ కుమార్, మోన కుమార్, అసోసియేషన్ సభ్యులు తాళబల్ల నాగరాజు, రట్టి జోగారావు, తదితరులు పాల్గొన్నారు.

కిడ్నీ హాస్పిటల్ ను సందర్శించిన

జిల్లా జడ్జి జూనైద్

పలాస, జూలై 3 (జర్నా): పలాసలో కిడ్నీ హాస్పిటల్ ను, రీసెర్చ్ సెంటర్ ను శనివారం జిల్లా ప్రధాన న్యాయమూర్తి జూనైద్ మొహమ్మద్ మౌలానా, జిల్లా న్యాయ సేవాధికార సంస్థ కార్యదర్శి, సీనియర్ సివిల్ జడ్జి కె. హరిబాబు, పలాస జూనియర్ సివిల్ జడ్జి యూ. మాధురిలు సందర్శించారు. ఈ సందర్భంగా జిల్లా జడ్జి జూనైద్ అహ్మద్ మౌలానా డయాలసిస్ వార్డులను, ఇన్ పేషెంట్ వార్డులను పరిశీలించి వారికి అందిస్తున్న వైద్య సదుపాయాలను, అక్కడ ఉన్న వైద్య పరీక్షలను పరిశీలించారు. కిడ్నీ సమస్యలతో బాధపడుతున్న వారికి ప్రభుత్వం అందిస్తున్న సేవలను డాక్టర్లు జిల్లా జడ్జికి వివరించారు. ఈ సందర్భంగా అక్కడే ఉన్న ఈ బాధితుల కుటుంబ సభ్యులతో మాట్లాడుతూ వారు అక్కడికి ఏ విధంగా చేరుకుంటున్నారో రవాణా సౌకర్యాలు వస్త్ర ఏమైనా ఇబ్బందులు ఉన్నాయా అని అడిగి తెలుసుకున్నారు. హాస్పిటల్ యొక్క ఆర్ఎంవో మెడికల్ సూపర్ డెంట్ ఉద్యాన ప్రాంతంలో కిడ్నీ సమస్యలతో బాధపడుతున్న వారికి ప్రభుత్వం అందిస్తున్న వైద్య సదుపాయాలను తెలియచేయవలసిందిగా. ఈ కార్యక్రమంలో గవర్నమెంట్ హాస్పిటల్ సూపర్డెంట్ డాక్టర్ సోమిని, శ్రీకాకుళం, హాస్పిటల్ ఆర్ఎంఓ, శ్రీహరి బాబు, సూపర్డెంట్ డాక్టర్ శరత్ జోశ్యా, డాక్టర్ రామ్ నరేష్, కాంట్రాక్టు సీఐ రామకృష్ణ, వైద్య సిబ్బంది తదితరులు పాల్గొన్నారు.

విద్యార్థులకు ఎన్నికల విధానంపై అవగాహన

- సారవకోట పాఠశాలలో మాక్ పోలింగ్ నిర్వహణ

- ఓటు హక్కు వినియోగించుకున్న

233 మంది విద్యార్థులు

సారవకోట, జూలై 4(జర్నా): భారత ఎన్నికల విధానంపై విద్యార్థులకు అవగాహన కల్పించేందుకు సారవకోటలోని ఓ పాఠశాలలో శనివారం మాక్

ఎలక్షన్‌ను నిర్వహించారు.

ప్రజాస్వామ్య వ్యవస్థలో ఓటు హక్కు ప్రాధాన్యత, ఎన్నికల ప్రక్రియపై విద్యార్థులకు ప్రాథమిక అవగాహన కల్పించడమే ఈ కార్యక్రమం ప్రధాన ఉద్దేశ్యంగా నిర్వాహకులు తెలిపారు. ఈ కార్యక్రమంలో 5వ తరగతి నుంచి 10వ తరగతి వరకు చదువుతున్న విద్యార్థులు ఉత్సాహంగా పాల్గొన్నారు. ఎన్నికల ప్రక్రియను పోలి ఉండే విధంగా పోలింగ్ కేంద్రాన్ని ఏర్పాటు చేసి, ఓటరు జాబితా, బ్యాలెట్ విధానం, ఓటు నమోదు వంటి అంశాలను విద్యార్థులకు వివరించారు. మొత్తం 233 మంది విద్యార్థులు తమ ఓటు హక్కును వినియోగించుకుని ప్రజాస్వామ్య ప్రక్రియలో భాగస్వాములయ్యారు. అనంతరం పోలింగ్ ముగిసిన తర్వాత ఓట్ల లెక్కింపు నిర్వహించి, ఫలితాలను పాఠశాల ప్రధానోపాధ్యాయులు అధికారికంగా ప్రకటించారు.

ఈ సందర్భంగా ఉపాధ్యాయులు మాట్లాడుతూ, చిన్నవాటి నుంచే ప్రజాస్వామ్య విలువలు, ఎన్నికల విధానం, ఓటు హక్కు ప్రాముఖ్యతపై అవగాహన కలిగి ఉండడం సమాజానికి ఎంతో అవసరమన్నారు. ఇలాంటి కార్యక్రమాలు విద్యార్థుల్లో బాధ్యతాయుతమైన పౌరస్పూర్తిని పెంపొందించేందుకు దోహదపడతాయని తెలిపారు.

శ్రీకాకుళం

మందస ప్రభుత్వ కళాశాల విద్యార్థిని జ్యోత్స్న ప్రతిభ

- డిప్లమోలో స్టేట్ ఫస్ట్ ర్యాంక్

మందస, జూలై 4(జర్నా): మందస ప్రభుత్వ జూనియర్ కళాశాలలో చదివిన సవర జోష్ణ అనే విద్యార్థిని మంచి ప్రతిభ చూపింది. మందస ప్రభుత్వ జూనియర్ కళాశాలలో ఓకేషనల్ గ్రూప్‌లో ఆప్టిక్స్ అండ్ ఆప్టిషియన్ షిప్ చదివిన ఆమె ద్వితీయ సంవత్సరంలో మంచి మార్కులతో ప్రతిభ చాటింది. అనంతరం లేబరేట్ ఎంట్రీ డిప్లమా ఇన్ డీసీసీపీ పోటీ పరీక్షలు రాసింది. ఈ పరీక్షల్లో రాష్ట్రస్థాయిలో ఫస్ట్ ర్యాంక్ ర్యాంక్ సాధించింది. మందస మండలంలోని సాలకోట పంచాయతీ బురంతో కాలనీ గ్రామానికి చెందిన గిరిజన విద్యార్థిని స్టేట్ ఫస్ట్ ర్యాంక్ సాధించడం పట్ల పలువురు ఆమెను అభినందిస్తున్నారు. జోష్ణ తల్లిదండ్రులు గౌరీశంకర్ సామాన్య పేద కుటుంబం. మట్టితో మాణిక్యంలాంటి జోష్ణను కళాశాల ప్రిన్సిపాల్ బి.తేజేశ్వరరావు, అధ్యాపకులు అభినందించారు.

అల్లూరి సీతారామరాజుకు ఘన నివాళులు

- సారవకోట పీహెచ్‌సీ ఆవరణలో జయంతి వేడుకలు

- ఆయన త్యాగాలను స్మరించిన నాయకులు

సారవకోట, జూలై 4(జర్నా): సారవకోట గ్రామ ప్రాథమిక ఆరోగ్య కేంద్రం (పీహెచ్‌సీ) ఆవరణలో ఏర్పాటు చేసిన అల్లూరి సీతారామరాజు విగ్రహానికి శనివారం ఘనంగా నివాళులు అర్పించారు. అనిమేసి సంక్షేమ సమితి అధ్యక్షుడు వాల యోగి

ఆధ్వర్యంలో నిర్వహించిన కార్యక్రమంలో స్థానిక ప్రజాప్రతినిధులు, గిరిజన నాయకులు పాల్గొని అల్లూరి విగ్రహానికి పూలమాలలు వేసి అంజలి ఘటించారు. ఈ కార్యక్రమంలో ఎంపీపీ దిన్నాల కూర్మనాయుడు, ఎంఇఓ, ఎంపీ రమణ, గిరిజన నాయకులు పాల్గొన్నారు. అనంతరం నాయకులు మాట్లాడుతూ స్వాతంత్ర్య ఉద్యమంలో అల్లూరి సీతారామరాజు ప్రదర్శించిన అసాధారణ ధైర్యసాహసాలు, బ్రిటిష్ పాలనకు వ్యతిరేకంగా ఆయన సాగించిన వీరోచిత పోరాటం దేశ చరిత్రలో చిరస్థాయిగా నిలిచిపోయాయని కొనియాడారు. నేటి యువత అల్లూరి ఆశయాలను ఆదర్శంగా తీసుకుని దేశభక్తి, సేవాభావంతో ముందుకు సాగాలని పిలుపునిచ్చారు. స్వాతంత్ర్య సమరయోధుల త్యాగాలను స్మరించుకోవడం ప్రతి భారతీయుడి బాధ్యత అని పేర్కొన్నారు. ఈ కార్యక్రమంలో స్థానిక ప్రజాప్రతినిధులు, గిరిజన సంఘాల నాయకులు, అధికారులు, ప్రజలు పాల్గొని అల్లూరి సీతారామరాజుకు ఘనంగా నివాళులర్పించారు.

రచయిత కామ్రేడ్ నాగన్న అమర్ రహే

పలాస, జూలై 4 (జర్నా): కామ్రేడ్ నాగన్న అనారోగ్యంతో బాధపడుతూ తుది శ్వాస 3 జూలై నా పలేని వెళ్ళిపోయారు. ఆయన మరణం ప్రజా ఉద్యమాలకు ప్రజా కలలకు తీవ్రమైన నష్టమని ప్రజా సంఘ నాయకులు పేర్కొన్నారు. కామ్రేడ్ నాగన్న గోదావరి లోయ ప్రతిఘటన పోరాటాలలో పాల్గొని పీడిత ప్రజల పక్షాన నిలబడి అనేక ఉద్యమాలలో ప్రత్యక్షంగా పాల్గొని సూతన సమాజ ఆవిష్కరణకు దివరివరకు పోరాడారు. ప్రజా సంస్కృతిని ప్రజల జీవన విధానాన్ని పాట రూపంలో రచన రూపంలో అశేషమైన కృషి చేశారు. సామ్రాజ్యవాద విష సంస్కృతికి వ్యతిరేకంగా నిలబడి కొట్లాడిన గొప్ప కళాకారుడు కామ్రేడ్ నాగన్న, తెలంగాణ రైతాంగ సాయుధ పోరాటంలో కామ్రేడ్ సుద్దాల హనుమంతు నక్సల్ బరి శ్రీకాకుళ సాయుధ పోరాటంలో కామ్రేడ్ సుబ్బారావు పాణిగ్రాహి శ్రీకాకుళ నక్సల్ బరి పోరాటాల వారసత్వ ప్రజా కళాకారులు కామ్రేడ్ గద్దర్, కామ్రేడ్ వంగపండుల వారసత్వాన్ని కొనసాగిస్తూ అమరులైన నాగన్న మరణం ప్రజా ఉద్యమాలకు తీరని లోటని పేర్కొన్నారు. సూతన ప్రజాస్వామిక ఉద్యమాల నిర్మాణాల ద్వారానే కామ్రేడ్ అరుణోదయ నాగన్నకు మనం అర్పించి నిజమైన నివాళి కామ్రేడ్ నాగన్నకు జోహార్లు జోహార్లు అమర్ రహే కామ్రేడ్ నాగన్న ప్రజా కళల పరిరక్షణలో ప్రజా సంఘాల బహుముఖీయ శ్రీకాకుళం జిల్లా సభ్యులు నినాదాలతో హోరెత్తించారు. ఈ కార్యక్రమంలో పత్తి దానేష్, అలిన వీరాస్వామి, డి లక్ష్మణ్, పుచ్చ దుర్యోధన, తామాడ భిలోసనారావు, మర్లిల ధర్మారావు, పోతనపల్లి వైకుంఠ రావు, మురిపింటి గంగయ్య, బత్తిని నాగమణి, దొక్కర దానయ్య, చిరంజీవి, ఈశ్వరరావు, దాసరి బాలకన్న తదితరులు పాల్గొన్నారు.

పలాస రైల్వే స్టేషన్‌లో విషాద ఘటన

- రైలు ఎక్కుతుండగా జారిపడి రెండు చేతులు కోల్పోయిన యువకుడు

పలాస, జూలై 4 (జర్నా): పలాస రైల్వే స్టేషన్‌లో శనివారం విషాదకర ఘటన చోటుచేసుకుంది. ప్రేమ్ కుమార్ అనే వ్యక్తి రైలు ఎక్కే ప్రయత్నంలో ప్రమాదవశాత్తు జారిపడటంతో తీవ్రంగా గాయపడ్డాడు. ఈ ప్రమాదంలో అతని రెండు చేతులు తెగిపోవడంతో తీవ్ర రక్తస్రావం జరిగింది. సమాచారం అందుకున్న వెంటనే పలాస 108 అంబులెన్స్ సిబ్బంది హుటాహుటిన ఘటన స్థలానికి చేరుకుని రాధికుడికి ప్రథమ చికిత్స అందించారు. అనంతరం మెరుగైన వైద్యం కోసం పలాస ప్రభుత్వ ఆసుపత్రికి తరలించారు. ఈ ఘటనతో రైల్వే స్టేషన్‌లో ఒక్కసారిగా కలకలం రేగింది. స్థానికులు, ప్రయాణికులు భయాందోళనకు గురయ్యారు. ప్రమాదానికి సంబంధించిన పూర్తి వివరాలు తెలియాల్సి ఉంది. పోలీసులు ఘటనపై వివరాల సేకరిస్తున్నట్లు సమాచారం.

శ్రీకాకుళం

మత సామరస్యానికి సహకరించండి

ఇచ్ఛాపురం, జులై 4(వార్త): డొంకూరు గ్రామంలో హిందూ క్రైస్తవ మతాల మధ్య గత కొన్ని రోజులుగా నెలకొన్న మనస్పర్థల నేపథ్యంలో గ్రామంలో ఉద్రిక్త పరిస్థితులు కొనసాగుతున్నవి . ఈ నేపథ్యంలో గ్రామంలోని కొంతమంది హిందువులు మైనారిటీ క్రైస్తవ కుటుంబాలకు ఎటువంటి సహాయ సహకారాలు అందించకూడదని, గ్రామంలోని దుకాణాల్లో వారికి నిత్యావసర వస్తువుల విక్రయించకూడదని నిర్ణయించిన్నట్లు అధికారిగా, ఎవరైనా వారికి సహాయం చేసినట్లయితే రూ.5,000లు జరిమానా విధిస్తామని హెచ్చరించినట్లు సమాచారం అందుకు తో ఉన్నతాధికారులు గ్రామంలో పర్యటించారు. ఈ పరిస్థితిని దృష్టిలో ఉంచుకొని డొంకూరు గ్రామంలో జాయింట్ కలెక్టర్ హరి ఓం పంచ్, పలాస ఆర్డీఓ అప్పలరాజు , డీఎస్పీ టి. భవాని , తహశీల్దార్ వెంకటరావు సీఐ ఎం. దిన్నమనాయుడు , టౌన్, కవిటి , రూరల్ ఎసైలు, ముకురదారప్పు,రవి వర్మ, జనార్దన రావు పోలీస కిబ్బంది గ్రామానికి చేరుకుని శాంతి సమావేశం నిర్వహించారు. సమావేశంలో హిందువుల తరపున సి.హెచ్. సూర్యనారాయణ , క్రైస్తవుల తరపున బి. నీలాథ్రి తమ తమ వర్గాల సమస్యలను అధికారుల దృష్టికి తీసుకువచ్చారు. అనంతరం అధికారులు ఇరు వర్గాల వారికి గ్రామంలో శాంతియుత వాతావరణాన్ని కొనసాగించాలని, రచ్చగట్టు చేతుల్లోకి తీసుకుంటే కఠిన చర్యలుతప్పవని వర్గాలు తీసుకుంటామని స్పష్టం చేశారు. అలాగే, ఇరు వర్గాల నుండి బయగురు చొప్పున ప్రతినిధులు రెండు రోజుల అనంతరం ఇచ్ఛాపురంలో సమావేశమై చర్చలు జరపాలని సూచించి, అందుకు రెండు రోజుల గడువు ఇచ్చారు. గ్రామంలో మత సామరస్యానికి కృషి చేయాలని కోరారు.

స్వామి వివేకానందకు ఘన నివాళి

ఇచ్ఛాపురం, జులై 4(వార్త): ఇచ్ఛాపురం బస్టాండ్ లో స్వామి వివేకానంద 124 వ వర్ధంతి సందర్భంగా నైతిమిత్రుల్లు కీలక అధికారులు బాల బ్రహ్మోత్సవ సభ్యుడీ స్వామి వివేకానంద విగ్రహానికి పూలమాలలు వేసి నివాళులర్పించారు. ఈ కార్యక్రమంలో పట్టణ జూనియర్ కాలేజ్ ప్రిన్సిపాల్ తరత్ , సైకోర్స్ న్యాయవాది విశ్వనాదం , టీడీపీ నాయకులు మంగి లక్ష్మి , ప్రకాష్, టి కుర్మారావు,మురళి బెహరా,మార్లంటి, సిల్లి మేఘనాదం, మోహన్ రావు,అంబేడ్కేవర్ విద్యా సంస్థల చైర్మన్ దక్షత కృష్ణమూర్తి రెడ్డి, ఆలోయూనియన్ ప్రెసిడెంట్ యర్రయ్య రెడ్డి ఆలో యూనియన్ సభ్యులు తదితరులు పాల్గొన్నారు.

శ్మశాన వాటికకు మరమ్మతులు

ఇచ్ఛాపురం, జులై 4(వార్త): బాహుదా నది తీరం వద్ద ఉన్న శ్మశాన వాటికలో 17వ వార్డుకి చెందిన లాలా పేట సభ్యులు అందరూ కలిసి తమ సొంత నిధులనుండి ప్రజలందరికీ ఉపయోగపడేలా మరమ్మతులు చేపట్టారు. వర్షం అని చూడకుండా రెండు రోజులపాటు కష్టపడి అక్కడ రెండు స్మశాన వాటికలు తయారు చేశారు. వర్షాలలంలో శవ దహన సంస్కారాలు కి ప్రజలు పడుతున్న ఇబ్బందులు దృష్టిలో ఉంచుకుని మంచి మనసుతో ఈ కార్యక్రమం చేసిన లాలాపేట సభ్యులందరికీ 17వ వార్డు తెలుగుదేశం పార్టీ ఇంచార్జ్ జన్నిల సంతోష్ కుమార్ యాదవ్ అభినందించారు.

మున్సిపాలిటీలో కూటమి జెండా ఎగురవేస్తాం

ఇచ్ఛాపురం, జులై 4(వార్త): రానున్న మున్సిపల్ స్థానిక సంస్థల ఎన్నికల లో కూటమి జెండా ఎగరడం ఖాయమని 20 వార్డు తెలుగుదేశం సీనియర్ నాయకుడు సుభాష్ రౌలో అన్నారు. రెండు రోజుల పాటు మంగళగిరి పార్టీ కేంద్ర కార్యాలయంలో జరిగిన పార్టీ శిక్షణా తరగతులలో ఉత్సాహం నింపినదని అన్నారు. రాష్ట్ర గిరిజన సంక్షేమ శాఖ మంత్రి గుమ్మడి సంధ్యారాణి చేతులు మీదుగా సర్టిఫికెట్ అందుకున్నట్లు చెప్పారు.

మడపాం టోల్‌ప్లాజా వద్ద..

అక్రమ పార్కింగ్‌తో ట్రాఫికర్

- జాతీయ రహదారిపై ఇష్టారాజ్యంగా వాహనాల నిలిపివేత

ప్రమాదాల ముప్పు ఉందంటున్న వాహనదారులు

- తక్షణ చర్యలు తీసుకోవాలని విజ్ఞప్తి

(వరవప్పేట)

మడపాం టోల్‌ప్లాజా సమీపంలో జాతీయ రహదారికి ఇరువైపులా భారీ స్థాయిలో వాహనాలు అక్రమంగా నిలిపివేయడంతో వాహనదారులు తీవ్ర ఇబ్బందులు ఎదుర్కొంటున్నారు. పార్కింగ్‌కు ఎలాంటి అధికారిక అనుమతులు లేకపోయినా ఇష్టారాజ్యంగా లారీలు, ఇతర వాహనాలను నిలిపివేస్తుండటంతో ట్రాఫిక్‌కు అంతరాయం ఏర్పడుతోందని ప్రయాణికులు అందోళన వ్యక్తం చేస్తున్నారు. జాతీయ రహదారిపై వేగంగా ప్రయాణించే వాహనాలకు ఈ అక్రమ పార్కింగ్ ప్రమాదకరంగా మారిందని స్థానికులు చెబుతున్నారు. ముఖ్యంగా రాత్రి వేళల్లో రహదారి పక్కన నిలిపిన భారీ వాహనాలు సృష్టంగా కనిపించకపోవడంతో ప్రమాదాలు చోటుచేసుకుంటున్నాయని పేర్కొంటున్నారు. అదేవిధంగా టోల్‌ప్లాజా సమీపంలోని పలు గ్రామాలకు వెళ్లే సర్వీస్ రోడ్డు ప్రవేశం వద్ద కూడా వాహనాలు నిలిపివేయడం వల్ల స్థానిక ప్రజలు, అత్యవసర సేవల వాహనాలు రాకపోకల్లో ఇబ్బందులు ఎదుర్కొంటున్నట్లు తెలిపారు. జాతీయ రహదారిపై ట్రాఫిక్ భద్రతకు విఘాతం కలిగిస్తున్న పక్కన వాహనాలు నిలిపే వారిపై కఠిన చర్యలు తీసుకోవాలని రహదారి సంస్థ, ట్రాఫిక్ పోలీసులను కోరుతున్నారు. విజ్ఞప్తి చేస్తున్నారు.

అక్రమ పార్కింగ్‌ను వెంటనే నియంత్రించాలని, రహదారి వాహనదారులు, స్థానికులు సంబంధిత అధికారులు, జాతీయ ప్రమాదాలు జరగకముందే నివారణ చర్యలు చేపట్టాలని రూపదిద్దుకుంటని వెప్పారు. యువత శేవలు ఉద్యోగాలకే పరిమితం కాకుండా సమాజ సేవలోనూ ముందుండాలని ఎమ్మెల్యే రక్తదాన పంది మహోన్నత సేవా కార్యక్రమాల్లో యువత పాల్గొనాలని, ఇలాంటి కార్యక్రమాలు ఎంతో మేలు చేయాలని అన్నారు. దేశ అభివృద్ధికి యువతే బలమైన శక్తిగా నిలవాలని, అందుకు అవసరమైన ప్రతి అవకాశాన్ని ప్రభుత్వం కల్పిస్తోందని పేర్కొన్నారు. మేరాభారత ఐల్లా యువజన అధికారి సమ్మల కృష్ణ మాట్లాడుతూ గ్రామాల్లోని యువతీ యువకులను క్లబ్‌లుగా ఏర్పాటు చేసి వారిలో నాయకత్వ లక్షణాలను పెంపొందించడమే ఈ కార్యక్రమానికి ప్రధాన లక్ష్యమని తెలిపారు. డిజిటల్ నైపుణ్యాలు, కమ్యూనికేషన్ స్కిల్స్, స్వయం ఉపాధి అవకాశాలపై శిక్షణలు అందించడంతో పాటు మెళకువలు నాటరు, రక్తదాన శిబిరాలు, గ్రామాల పరుశుభ్రత కార్యక్రమాలు, సామాజిక సేవా కార్యక్రమాల్లో యువతను భాగస్వామ్యం చేయడం జరిగిందని అన్నారు. దేశ నిర్మాణంలో యువత పాత్రను మరింత బలోపేతం చేయడంలో మై భారత్ కీలక వేదికగా నిలుస్తుందని చెప్పారు. కార్యక్రమంలో ఎమ్మెల్యే గొతు శిరీషను ఐల్లా స్థాయి అధికారులు, ప్రజాప్రతినిధులు, నాయకులను నిర్వాహకులు రుశ్శాలువలతో ఘనంగా సత్కరించారు. అనంతరం రక్తదాన శిబిరాన్ని పరిశీలించిన ఎమ్మెల్యే, రక్తదాతలను అభినందిస్తూ యువత స్వచ్ఛందంగా ముందుకు రావాలని తెలిపారు. ఈ కార్యక్రమంలో ఏపీటీడీసీ చైర్మన్ వజ్జ బాబురావు, ఎసీఎం చైర్మన్ మల్ల శ్రీనివాస్, గ్రంథాలయ సంస్థ చైర్మన్ పీంకల్ బిలో, మండల అధ్యక్షుడు బర్ల నాగరాజు, కార్యదర్శి సప్ప సతీష్, చిన్ని, గాలి కృష్ణ, ఇతర ప్రజాప్రతినిధులు, నాయకులు, కార్యకర్తలు, యువత, పాఠశాల యాజమాన్యం, ఐల్లా స్థాయి అధికారులు తదితరులు పాల్గొన్నారు.

మేరా యువభారత్‌తో యువశక్తికి కొత్త దిశ

- యువతకు నాయకత్వం, నైపుణ్యాలే లక్ష్యం

-ఎమ్మెల్యే గొతు శిరీష

పలాస, జులై 3 (వార్త): యువతను సమాజ నిర్మాణంలో భాగస్వాములను చేయడమే లక్ష్యంగా కేంద్ర ప్రభుత్వం చేపట్టిన "మేరా యువభారత్ (మై భారత్)" కార్యక్రమం పలాస నెమ్మాజీపర్లంలో ఉత్సాహంగా సాగింది. పలాస--కాశీబుగ్గ మున్సిపాలిటీలో చిన్నబ్లాకా మండల పరిషత్ ఉన్నత పాఠశాలలో శనివారం నిర్వహించిన యువభారత్ సమిరు అచాహన కార్యక్రమంతో పాటు ప్రభుత్వ రక్తదాన వాహనం ద్వారా ఏర్పాటు చేసిన రక్తదాన శిబిరానికి పలాస ఎమ్మెల్యే గొతు శిరీష ముఖ్య అతిథిగా హాజరయ్యారు. ఈ సందర్భంగా ఎమ్మెల్యే గొతు శిరీష మాట్లాడుతూ దేశ భవిష్యత్తును తీర్చిదిద్దేది యువశక్తేనని పేర్కొన్నారు. యువతలో దాగి ఉన్న ప్రతిభను వెలికితీసి, వారిని సమాజానికి ఉపయోగపడేలా తీర్చిదిద్దడమే యూత్ క్లబ్ డెవలప్‌మెంట్ క్యాంపెయిన్ ప్రధాన ఉద్దేశమని వివరించారు. గ్రామీణ, పట్టణ ప్రాంతాలకు చెందిన యువతను ఒకే వేదికపైకి తీసుకువచ్చి వారి వ్యక్తిత్వ వికాసం, నాయకత్వ లక్షణాలు, సేవాభావాన్ని పెంపొందించేలా ఈ కార్యక్రమం ప్రధానోపాధ్యాయుడు, సిబ్బంది ప్రారంభించారు. సంబంధిత లాబ్ లో పెట్టేందుకోతో పాటూ పూర్వ విద్యార్థి అశోక్ పాత్రుడుకు ప్రత్యేక ధన్యవాదాలు తెలిపారు. అశోక్ పాత్రుడుకు సూర్యాగా తీసుకొని మరింత మంది దాతలు పాఠశాల అభివృద్ధి సహకరించాలని కోరారు. కార్యక్రమంలో ఉపాధ్యాయులు జి.భీమారావు, జి.జానకమ్మ, ఎం.లక్ష్మణరావు, ఎ.అప్పారావు, బి.పాప మ్మ, ఎం.విజ్ఞానీను, జి.సూర్యనారాయణ, జి.చిన్నికృష్ణ, బి.రమేష్, విద్యార్థులు పాల్గొన్నారు.

చదువుల తల్లి రుణం తీర్చుకుంటున్న అశోక్

- కొత్తపల్లి పాఠశాలకు

సైన్స్ ల్యాబ్ పరికరాలు అందజేత

మందస, జులై 4(వార్త): కొత్తపల్లి గ్రామానికి చెందిన సాఫ్ట్ వేర్ ఉద్యోగి అశోక్ పాత్రుడు తన ఉదారతను చాటుకున్నారు. కొత్తపల్లి ఐల్లా పరిషత్ ఉన్నత పాఠశాల విద్యాభివృద్ధికి సహకరిస్తున్నారని పాఠశాల ప్రధానోపాధ్యాయుడు కూన వేణుగోపాలరావు తెలిపారు. ఇదేవల తెలిపారు. పాఠశాలలో సైన్స్ మెటీరియల్ ను స్థానిక కాలంలో ఆయన 25వేల రూపాయలు విలువచేసే సైన్స్ ల్యాబ్ మెటీరియల్ ని పాఠశాలకు వితరణ చేశారు. ఈ సందర్భంగా ప్రధానోపాధ్యాయుడు వేణుగోపాలరావు మాట్లాడుతూ పీటీఏ సదస్సియోగాన చేసుకుంటూ, విద్యార్థులకు సైన్స్ ప్రయోగాల పట్ల మరింత అభిరుచిని పెంపొందించాలని ఉపాధ్యాయులను కోరారు. పూర్వ విద్యార్థి అశోక్ పాత్రుడు ఇంకకు ముందు పాఠశాలకు రూ.9 వేల విలువ చేసే సౌండ్ స్పీకర్‌ను కూడా అందించారని తెలిపారు. పాఠశాలలో సైన్స్ మెటీరియల్ ను స్థానిక ప్రధానోపాధ్యాయుడు, సిబ్బంది ప్రారంభించారు. సంబంధిత లాబ్ లో పెట్టేందుకోతో పాటూ పూర్వ విద్యార్థి అశోక్ పాత్రుడుకు ప్రత్యేక ధన్యవాదాలు తెలిపారు. అశోక్ పాత్రుడుకు సూర్యాగా తీసుకొని మరింత మంది దాతలు పాఠశాల అభివృద్ధి సహకరించాలని కోరారు. కార్యక్రమంలో ఉపాధ్యాయులు జి.భీమారావు, జి.జానకమ్మ, ఎం.లక్ష్మణరావు, ఎ.అప్పారావు, బి.పాప మ్మ, ఎం.విజ్ఞానీను, జి.సూర్యనారాయణ, జి.చిన్నికృష్ణ, బి.రమేష్, విద్యార్థులు పాల్గొన్నారు.

20 వ వార్డులో కల్వర్టులు నిర్మించండి

ఇచ్ఛాపురం, జులై 4(వార్త): మున్సిపాలిటీ పరిధి 20 వ వార్డు లో కాలువ లపై కవర్ స్లాబ్ లు వేయాలని కల్వర్టు లు నిర్మించాలని జనసేన నాయకులు ప్రెమ్ బిసాయి కోరారు.నాయుడు పీఏ ఎస్ సీ వీధిలో కల్వర్టు లు నిర్మించాలని కమిషనర్ రమేశ్ కి వినతిపత్రం అందజేశారు.

మరుపురాని అనుభూతితో ఎన్నో విషయాలను తెలుసుకున్నా

- యార్లగడ్డ వెంకన్న చౌదరి

పలాస, జులై 4 (వార్త): మరుపురాని అనుభూతితో ఎన్నో విషయాలను తెలుసుకున్నామని టిడిపి పలాస నియోజకవర్గ సమన్వయకర్త యార్లగడ్డ వెంకన్న చౌదరి పేర్కొన్నారు. గంటూరు తాను చదివిన ఇంజనీరింగ్ ఆర్.వి.ఆర్ .జె జెసి ఇంజనీరింగ్ కళాశాలలో జరిగిన స్నాతకోత్సవానికి శనివారం హాజరయ్యారు. సందర్భంగా ఆయన మాట్లాడుతూ అభినంద సమారాధాన్ని తెలుసుకోవడం ద్వారా నైపుణ్యాలు పెరిగుతాయని, ఈ అవకాశాన్ని అందరూ సద్వినియోగం చేసుకోవాలని సూచించారు. ఇంజనీరింగ్ కళాశాలలో స్నాతకోత్సవం అత్యంత వైభవంగా, గంభీర వాతావరణంలో నిర్వహించబడిందని అన్నారు. ఈ కార్యక్రమానికి ప్రధాన అతిథిగా హాజరైన ప్రముఖులు విద్యార్థులకు ఉత్తమ భవిష్యత్ కోసం శుభాకాంక్షలు తెలిపారు. సాంకేతిక విద్యలో నైపుణ్యం, అవిష్కరణలు, సమాజ సేవా భావం కలిగిన యువ ఇంజినీర్లు దేశాభివృద్ధిలో కీలక పాత్ర పోషించాలని వారు సూచించారు. ముఖ్య అతిథిగా ఒడిస్సా గవర్నర్ కె హరిబాబు మాట్లాడుతూ విద్యార్థులు తమ కృషి, పట్టుదల, శిక్షణ ద్వారా ఈ ఘనత సాధించారన్నారు. ఉపాధ్యాయులు, తల్లిదండ్రులు, కళాశాల యాజమాన్యం సహకారంతో విద్యార్థులు ఈ విజయాన్ని సాధించారని తెలిపారు. భవిష్యత్తులో ఉన్నత స్థాయికి చేరుకొని కళాశాలకు మంచి పేరు తీసుకురావాలని ఆకాంక్షించారు. అహ్వానించారు. విద్యార్థులతో సంభాషించారు, ఎన్నో సమకాలీన అంశాలను నేర్చుకోవడానికి ఒక మంచి అవకాశమని, ఇదొక చక్కని, చిరస్మరణీయమైన రోజని, కాలేజ్ యాజమాన్యానికి ధన్యవాదములు యార్లగడ్డ వెంకన్న చౌదరి తెలిపారు.

Printed and published and Owner by Chowdari Pramod Kumar , printed at Chowdari Printers, Near RTC complex, Arts colleage wall beside, Hodco colony,srikakulam-532001, AP.

Published at Near RTC complex, Arts colleage wall beside, Hodco colony, Srikakulam-532001. Editor: Chowdari Pramod Kumar, E-mail:jatheeyavaartha@gmail.com.cell. 9963063761, 9160000247, RNI/APTEL:2023/87546